



ODONTOGRAMA DEL PERRO Y EL GATO

Informe dental para el propietario

Reporte del diagnóstico, tratamiento
y seguimiento del paciente

B BRAUN
SHARING EXPERTISE

La prevención, tratamiento
y seguimiento odontológico
son clave para el bienestar
de nuestras mascotas

HIGIENE ORAL DIARIA PARA LA
PREVENCIÓN DE LA PLACA Y SARRO
MANTENIENDO LA SALUD BUCAL,
gracias al:



Cepillado diario de los dientes
por parte del propietario.



Complementos: dietas, productos
para la salud bucal, premios
y juguetes evitan la formación
de la placa y el sarro.



Revisiones veterinarias
periódicas de la boca
y los dientes.



Los perros y gatos necesitan
limpiezas y tratamientos
dentales realizados con
la misma tecnología usada
por odontólogos en medicina
humana para **controlar**
la **acumulación de placa**
y **sarro** manteniendo
su **salud bucal**.



B. Braun VetCare, S.A.U. | Ctra. de Terrassa, 121 | 08191 Rubí (Barcelona)
Servicio Atención Clientes | Teléfono 935 65 61 65 | Fax 935 86 22 04
veterinaria.area@bbraun.com | www.bbraun-vetcare.es

MVET0585CAB
06/23

Las enfermedades dentales y orales son unas de las más frecuentes en los animales de compañía y tienen importantes consecuencias sobre la salud y el bienestar animal cuando no se diagnostican.

ENFERMEDADES MÁS COMUNES

Enfermedad periodontal

85% a partir de los **3 años**

85% a partir de los **4 años**

Presentan enfermedad periodontal y requerirán algún tipo de tratamiento dental.

Fases de la enfermedad



1 Las bacterias de la boca forman una sustancia amarillenta denominada placa dental

2 El sarro avanza hacia la encía provocando su inflamación: gingivitis

3 Las bacterias alcanzan los tejidos alrededor del diente, segregando toxinas que incrementan el daño tisular.

Dientes deciduos (o de leche)

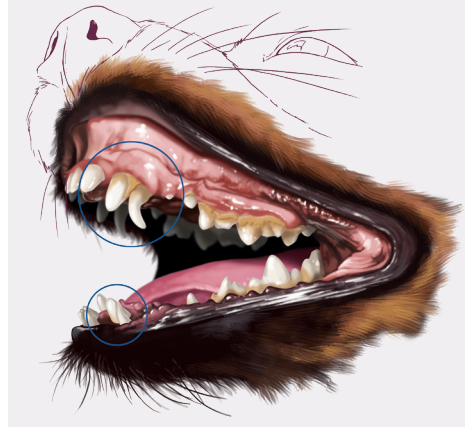

Gingivostomatitis crónica felina



Fracturas dentales

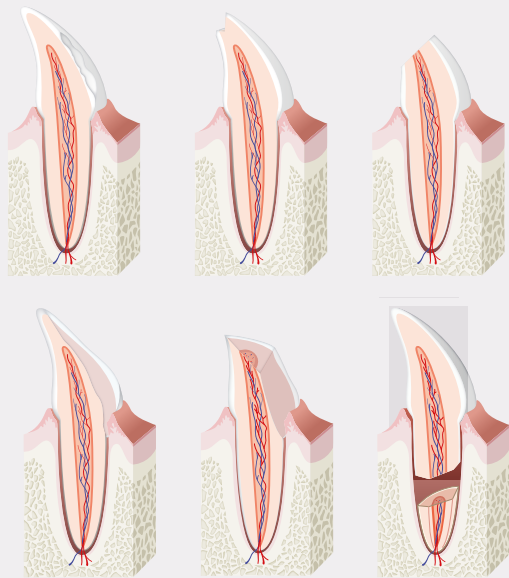

Lesiones resortivas en el gato

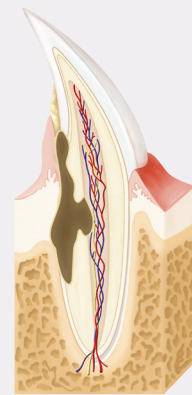

Fístulas oronasales y defectos del paladar, entre otras patologías.

CONSECUENCIAS DE LAS ENFERMEDADES DENTALES Y ORALES

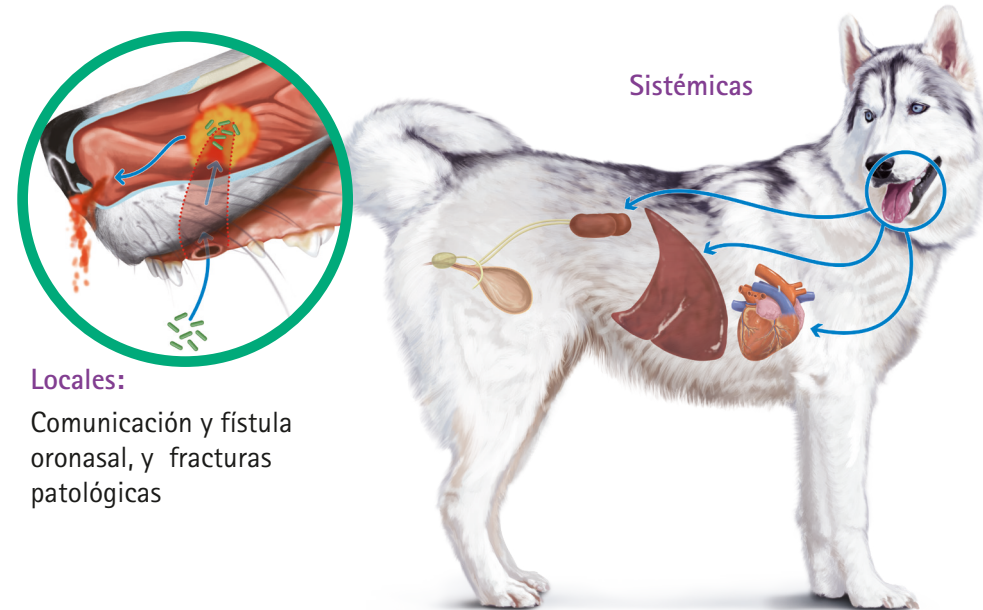

Locales:

Comunicación y fístula oronasal, y fracturas patológicas

Especie Canina

Especie Felina

Ficha nº: Fecha: Nombre del paciente:

Raza: Sexo: Edad: Peso:

Antecedentes orales:

Patologías concurrentes y/o anteriores:

Salivación

Halitosis

Sangrado

Desparasitado

Vacunado

Dieta

Nódulos linfáticos

N AD AI

Motivo de la consulta

Oclusión

Maloclusión

Normal

Tipo I

Tipo II

Tipo III

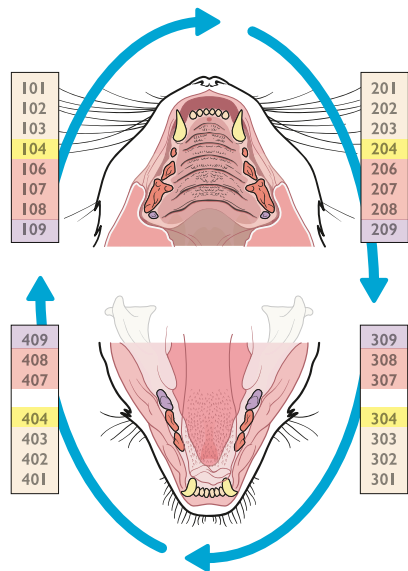
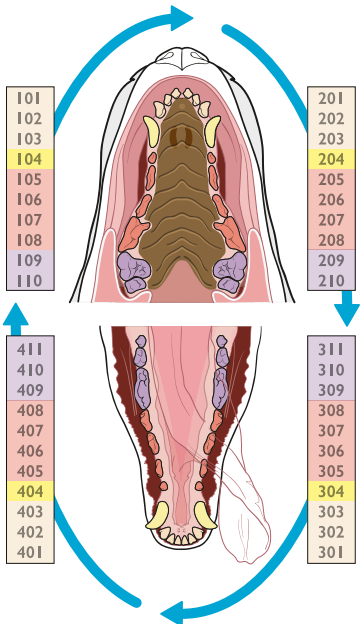

Signos clínicos:

Diagnóstico preliminar:

Tratamiento prequirúrgico:

PRUEBAS DIAGNÓSTICAS

Parámetros sanguíneos alterados:

Radiológico

Intraoral

Extraoral

Anatomopatológico:

Biopsia

Incisional

Excisional

Diagnóstico:

Tratamiento:

Postoperatorio:

Revisiones: